NOM, Prénom : **Classe :**

Fiche de Révision d'Education Civique 3ème (3ème Trimestre).

A/ Questionnaire à compléter :

1) Comment s'appelle notre pays ?

……

2) Quelles sont les couleurs de notre *drapeau* ?

……

3) Que représentent ces couleurs ?

……

……

4) Comment s'appelle *l'hymne national* de notre pays ?

……

5) De quelle époque datent ces symboles (drapeau et hymne) ?

……

6) Quelle est la *devise* de notre pays ?

……

7) Quelle est la date de la *fête nationale* française ?

……

8) Pourquoi cette date a-t-elle été choisie ?

……

……

9) Pourquoi peut-on dire que la France est une *République* ?

……

……

……

10) Pourquoi peut-on dire que la France est une *démocratie* ?

……

……

……

B/ Les Institutions de la Vème République :

Document n°1 : Schéma de fonctionnement de la Vème République, d'après la *Constitution* de 1958.

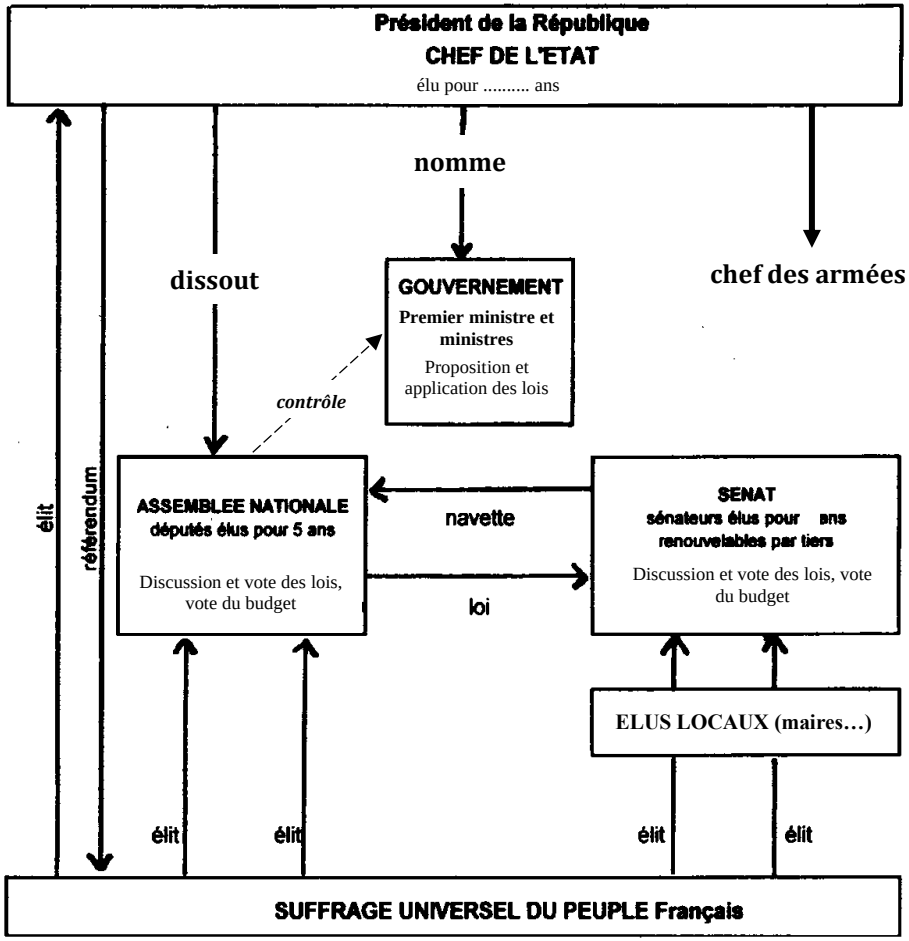

1. Par qui est élu le Président de la République ? Pour combien de temps ?
2. Quelles sont les deux assemblées qui forment le Parlement ?
3. Quel est le rôle principal du Parlement ?
4. Comment s'appellent les membres de l'Assemblée nationale ? Comment sont-ils désignés ?
5. Citez trois pouvoirs du Président de la République.
6. Qu'est-ce que le "gouvernement" ? Quels sont ses pouvoirs ? Comment ses membres sont-ils désignés ?

C/ Histoire et Symboles de la République française :

Voir Fiche de Révision 1er trimestre + www.sebbarthe.com

D/ Citoyenneté, Nationalité et Civisme :

Voir Fiche de Révision 2ème trimestre + www.sebbarthe.com

E/ Défense Nationale et Maintien de la Paix :

En tant qu'Etat indépendant, la France est responsable de la sécurité de sa population et de son territoire. Pour cela, elle dispose **d'une armée professionnelle** divisée en trois branches (armée de terre, armée de l'air, marine nationale), de **la gendarmerie nationale**, **d'une force de dissuasion nucléaire** ainsi que **de services de renseignement** spécialisés (DGSI).
Actuellement, la principale mission de l'armée française est **la lutte contre le terrorisme** au moyen d'interventions à l'étranger (**opération Barkhane** au Mali) mais aussi d'une présence armée sur le territoire national (**plan Vigipirate**, **opération Sentinelle**).
Jusqu'en 1997, un *service militaire* était obligatoire en France ; il a depuis été remplacé par **un Parcours de Citoyenneté** en trois étapes : l'Enseignement de Défense / le **Recensement** (16 ans) / **la Journée Défense et Citoyenneté** (JDC).
En France, la **sécurité** et la **solidarité** sont assurés par des **forces publiques** (police, gendarmerie, armée, pompiers…) mais leur application quotidienne repose largement sur la coopération et le **civisme** des citoyens.
En tant que membre de **l'OTAN** et, surtout, du Conseil de Sécurité de **l'ONU** (membre permanent), la France participe également à de nombreuses **opérations de maintien de la paix** qui peuvent prendre différentes formes : casques bleus, aides humanitaires, Cour Pénale Internationale…